

# Tema 4

## El País de Jesús

IES Gran Tarajal  
Departamento Religión  
1º ESO

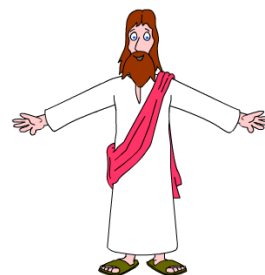

### Introducción



No podemos comprender bien la vida de una persona si no tenemos en cuenta el marco gráfico en el que se desarrolló su vida y las costumbres de su entorno. Si queremos comprender bien la vida de Jesús, tenemos que conocer cómo era la geografía de Palestina. De eso vamos a tratar en este tema.

### 1. El País de Jesús

Durante su vida pública, Jesús recorre continuamente los caminos de Palestina, predicando en diversas regiones, ciudades y pueblos.

Los desplazamientos no eran largos porque Palestina es un país pequeño, pero como los medios de transporte eran escasos y lentos, los traslados se hacían pesados.

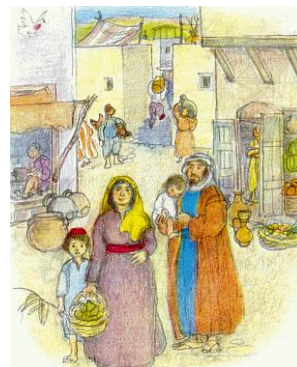

La forma de viajar en aquella época era en carro, caballo o andando. Esta última era la más frecuente.



## 1.- Ubicación del país de Jesús

El país de Jesús se llama Palestina. También recibe el nombre de Israel. Es un país pequeño, situado al este del mar Mediterráneo, en el Medio Oriente. Ocupa el centro de las grandes culturas, entre Egipto y Mesopotamia. Forma un pasillo entre el desierto de Arabia y el Mar Mediterráneo. Por este pasillo transitaban las caravanas de mercaderes y los ejércitos de las grandes potencias. Era, por tanto, un lugar estratégico.

## 2.- El país de Jesús se divide en tres regiones

**GALILEA:** Se encuentra en el Norte. Es zona montañosa, pero también posee una fértil llanura. En Galilea se encuentran lugares tan importantes como Nazaret, Cafarnaún, Caná y el lago de Genesaret o Mar de Galilea. Vivían de la agricultura, de la ganadería y de la pesca.

**SAMARÍA:** Está situada entre Galilea y Judea. Es una región fértil. Sus habitantes no eran propiamente judíos. Tenían su propio templo en Garizín. Sus lugares importantes son Sicar, Samaría y Siquén. Los judíos y los samaritanos se odiaban mutuamente.

**JUDEA:** Está ubicada al sur. Es una región muy pobre y montañosa. En ella se encuentra el desierto de Judea. Los lugares importantes son Jerusalén, Belén, Betania, Emaús y Jericó. En Jerusalén se encuentra el Templo de los judíos. Es el centro de la vida religiosa y de la vida política del país. Los judíos peregrinaban a Jerusalén por las grandes fiestas.

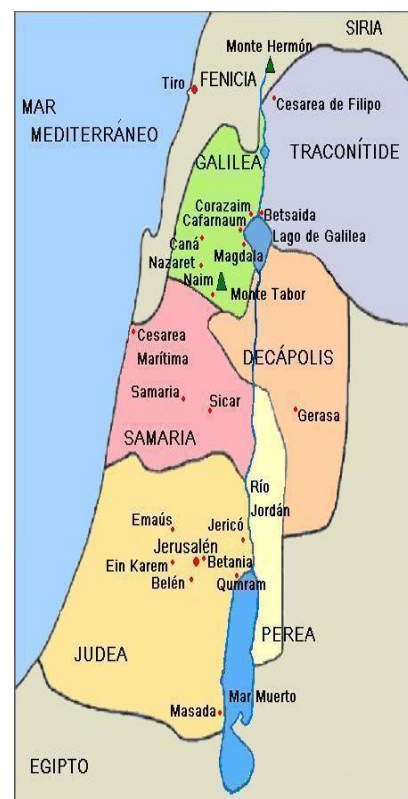

## 2. La vida en Palestina



### 1.- Vida cotidiana

El pueblo de Palestina se dedicaba a la agricultura y ganadería. Por eso Jesús habla de semillas, viñas, cosechas, pastores, ovejas, lobos...

## 2.- Comida

El alimento en tiempos de Jesús, se tomaba generalmente en dos comidas: la más importante era la de la noche, cuando se reunía toda la familia.

Antes de comer se lavaban las manos, no sólo por higiene, sino también como un rito de purificación religiosa. Ya sentados, el jefe de la familia pronunciaba una bendición sobre la comida.

Consumían todo tipo de alimentos, sobre todo frutos secos.

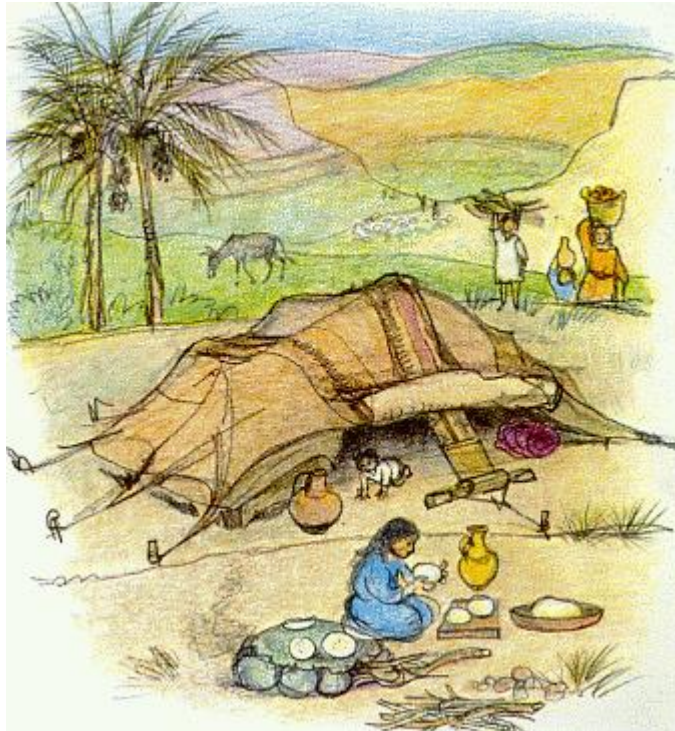

## 3.- Las monedas

En tiempos de Jesús se utilizaban diversas monedas: unas eran de origen griego y otras de origen romano.

Entre las de origen griego, en los evangelios se nombran el **talento** y el **dracma**.

Entre las monedas romanas se nombra el **denario**, moneda de plata que representaba el precio de una jornada de trabajo de un jornalero y constituía la moneda habitual en que se daba el precio de las mercancías.



## 3. Grupos Sociales

Los grupos sociales principales en la época de Jesús eran:

**Sumo sacerdote:** era el responsable máximo del templo y presidente del sanedrín. Gozaba de una gran dignidad y una situación económica confortable.

**Sacerdotes:** se encargaban de atender el templo. El clero era pobre, vivía de las ofrendas y de oficios que buscaba por su



cuenta.



**Saduceos:** pertenecían a la clase alta del país. Políticamente colaboraban con el poder romano intentando mantener el orden público. Religiosamente eran muy conservadores.

**Escribas:** su misión consistía en explicar y actualizar la ley en función de los nuevos tiempos y de los problemas que se planteaban.

**Fariseos:** eran hombres piadosos que conocían la ley y la cumplían a rajatabla. Eran nacionalistas y hostiles a los romanos, pero no usaban la fuerza, sino que esperaban un mesías que establecería el reino de Dios echando a los romanos y demás ocupantes del país.

**Zelotas:** era un movimiento extremista y armado. Pertenecían a las capas más pobres del pueblo. No se enfrentaban directamente con el ejército romano, sino que organizaban revueltas y asesinatos aprovechando las reuniones del pueblo.

**El pueblo:** era la clase social inferior (jornaleros, curtidores, carniceros, pastores y todos aquellos cuyos oficios eran considerados impuros; era la gran masa del país).



**Marginados:** en la sociedad Palestina había grandes grupos marginados por distintas causas: religiosas, morales o racistas.

- Los publicanos eran marginados porque cobraban, por arriendo de los romanos, los tributos por las mercancías importadas.
- Determinados enfermos, sobre todo de la piel (tenidos por leprosos) y de afecciones mentales o nerviosas (calificados como posesos).
- Los minusválidos (*cojos, ciegos, paralíticos, etc.*), frecuentemente convertidos en mendigos.
- Los gentiles (los que no eran judíos) y los pecadores públicos (prostitutas, adúlteras, etc.).
- Las mujeres: No tenían los mismos derechos civiles y religiosos que los hombres.



## 4. Instituciones

Las tres instituciones más importantes en Palestina en época de Jesús eran:

- El **Templo**: estaba en Jerusalén. Significaba la presencia de Dios en medio del pueblo. En él se guardaba el arca de la alianza.
- El **Sanedrín**: era el consejo de los judíos. Su jefe era el Sumo Sacerdote. Estaba compuesto de unos 71 miembros. Estaba supeditado a la autoridad romana.
- La **Sinagoga**: era el lugar donde los judíos se reunían para la lectura de las Escrituras y para la enseñanza. En cada ciudad había una sinagoga. Los sábados acudían a ella.



## 5. Política

Palestina estaba dominada por el Imperio Romano. Cuando Jesús nace, el emperador es Octavio Augusto. Cuando muere, reina Tiberio. Israel tiene sus propias autoridades, a pesar de estar bajo la dominación romana.

Mar Ramírez